



Fecha	
Validez Hasta	

**COTIZACION VIVIENDA DE 139 MT2 KIT VANGUARDIA CASA 86 MT2+53 MT2 TERRAZAS**

<b>Datos de Cliente</b>	
Nombre	
Fono	
Mail	

Ubicación	
Despacho	

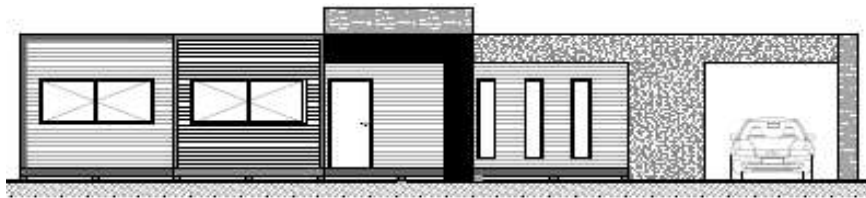

ELEVACIÓN PRINCIPAL

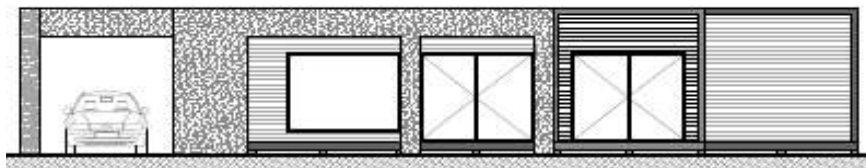

ELEVACIÓN POSTERIOR

**CARACTERÍSTICAS GENERALES**

3 DORMITORIOS, 2 BAÑOS, LIVING , COMEDOR, COCINA SALA DE ESTAR	
ESTRUCTURA DE MUROS EN MADERA DE PINO IMPREGNADO - REVESTIMIENTO EXTERIOR EN PINO TINGLADO	
REVESTIMIENTO INTERIOR DE MUROS Y CIELO EN VOLCANITA 10MM.	
REVESTIMIENTO INTERIOR ZONA HÚMEDA SUPER BOARD (INTERNIT)	
TECHUMBRE EN ZINC ALUM CONSIDERA INCLUYE HOJALATERIA COMPLETA	
IMPERMEABILIZACION EN PAPEL FIELTRO PARA MUROS Y TECHUMBRE COMPLETA	
COSTANERAS DE TECHUMBRE, ESTRUCTURA DE CIELO	
ORNAMENTACIONES EXTERIORES, PINOS CEPILLADOS DE 1 X 5	
COMPLEMENTOS DE ANCLAJE CLAVOS, TORNILLOS Y PLANO DE ARMADO PASO A PASO	
PISO, VENTANAS Y PUERTAS SE CONSIDERAN COMO ADICIONALES	



**MADERAS PROTEGIDAS CONTRA EL ATAQUE DE HONGOS E INSECTOS (ANTITERMITAS)**

<a href="http://www.casaskit.cl">www.casaskit.cl</a>	<a href="mailto:ventas@casaskit.cl">ventas@casaskit.cl</a>	51-2640191	56 9 71389841
--	--	------------	---------------



	PESOS
VIVIENDA 86 MT2	\$ 11.690.000
VIVIENDA 86 MT2 + 53 MT2 TERRAZA	\$ 16.990.000
ADICIONAL PUERTA DE ACCESO E INTERIORES	\$ 947.655
ADICIONAL DE VENTANALES ALUMINIO	\$ 3.007.677
AISLACION DE MUROS COMPLETOS	\$ 674.845
PACK DE PISO SOBRE BASAS DE CEMENTO	\$ 2.117.019

TERRAZAS
3 (4,96MT2.)
4 (9,92 MT2.)
6 A (7,84 MT2.)
E (17,92MT2.)
7 (12,8 MT2.)

